JURA

Das Rezept für gute Fenster

SMART LINE

Aluminium • Kunststoff

MADE IN GERMANY

A | **Modell 7740-50** | **Farbe:** RAL 7016 anthrazitgrau | **Glas:** G 500-25 mattiertes Glas mit klarem Rand | Aufsatzfüllung | Mit 1600 mm Edelstahl-Stangengriff

7740-70 **B**

7740-50 **C**

B | **Modell 7740-70** | **Rahmen-Edelstahloptik** | **Farbe:** RAL 7001 silbergrau | **Glas:** G 1313 mattiertes Glas mit klaren Streifen | Aufsatzfüllung | Mit 1600 mm Edelstahl-Stangengriff

C | **Modell 7740-50** | **Glas:** Satinato weiß | Mit 800 mm Edelstahl-Stangengriff

| Abbildungen unten | **Modell 7740-70** | **Rahmen-Edelstahloptik** | Ganzglas-Seitenteilen | **Glas:** Satinato weiß | Aufsatzfüllung | Mit 800 mm Edelstahl-Stangengriff

7741-50 **A**

7741-70 **B**

A | **Modell 7741-50** | **Glas:** G 500-25 mattiertes Glas mit klarem Rand | Aufsatzfüllung | Mit 1600 mm Edelstahl-Stangengriff

B | **Modell 7741-70** | **Rahmen-Edelstahloptik** | **Farbe:** RAL 3004 purpurrot | **Glas:** G 1313 mattiertes Glas mit klaren Streifen | Mit 1600 mm Edelstahl-Stangengriff

C | **Modell 7752-50** | **Glas:** G 500-25 mattiertes Glas mit klarem Rand | Aufsatzfüllung | Mit 1600 mm Edelstahl-Stangengriff

D | **Modell 7752-70** | **Rahmen-Edelstahloptik** | **Farbe:** RAL 7016 anthrazitgrau | **Glas:** Mastercarré weiß | Aufsatzfüllung | Mit 800 mm Edelstahl-Stangengriff

| Abbildung links | **Modell 7741-70 Rahmen-Edelstahl-optik** | Ganzglas-Seitenteil | **Farbe:** RAL 7001 silbergrau | **Glas:** Klarglas | Aufsatzfüllung | Mit 1600 mm Edelstahl-Stangengriff

7752-50 **C**

7752-70 **D**

7751-50 **A**

7751-70 **B**

A | **Modell 7751-50** | **Farbe:** RAL 5011 stahlblau | **Glas:** Ornament 504 weiß | Mit 1200 mm Edelstahl-Stangengriff

B | **Modell 7751-70** | **Rahmen-Edelstahloptik** | **Glas:** Satinato weiß | Aufsatzfüllung | Mit 1600 mm Edelstahl-Stangengriff

C | **Modell 7742-50** | **Glas:** Mastercarré weiß | Mit 1200 mm Edelstahl-Stangengriff

D | **Modell 7742-70** | **Rahmen-Edelstahloptik** | **Farbe:** RAL 7012 basaltgrau | **Glas:** G 505-25 mattiertes Glas mit klarem Rand | Aufsatzfüllung | Mit 800 mm Edelstahl-Stangengriff

| Abbildung links |
Modell 7751-50 | **Farbe:** RAL 7001 silbergrau | **Glas:** G 505-25 mattiertes Glas mit klarem Rand | Aufsatzfüllung | Mit 1600 mm Edelstahl-Stangengriff

7742-50 **C**

7742-70 **D**

A | **Modell 7750-50** | **Glas:** G 500-25 mattiertes Glas mit klarem Rand | **Farbe:** RAL 3004 purpurrot | Aufsatzfüllung | Mit 1600 mm Edelstahl-Stangengriff

7746-50 **B**

7746-70 **C**

B | **Modell 7746-50** | **Glas:** G 500-25 mattiertes Glas mit klarem Rand Aufsatzfüllung | Mit 1600 mm Edelstahl-Stangengriff

C | **Modell 7746-70** | **Rahmen-Edelstahloptik** | **Farbe:** RAL 7035 lichtgrau | **Glas:** Satinato weiß | Aufsatzfüllung | Mit 1600 mm Edelstahl-Stangengriff

| Abbildungen unten | **Modell 7750-70** | **Rahmen-Edelstahl-optik** | **Glas:** Mastercarré weiß | Aufsatzfüllung | Mit 1200 mm Edelstahl-Stangengriff

A | **Modell 7743-70** | **Rahmen-Edelstahloptik** | **Farbe:** RAL 7016 anthrazitgrau | **Glas:** Chinchilla weiß | Aufsatzfüllung | Mit 1600 mm Edelstahl-Stangengriff

B | **Modell 7743-50** | **Glas:** G 500-25 mattiertes Glas mit klarem Rand | Aufsatzfüllung | Mit 1600 mm Edelstahl-Stangengriff

7743-70 **A**

7743-50 **B**

7744-70 **C**

7744-50 **D**

C | **Modell 7744-70** | **Rahmen-Edelstahloptik** | **Farbe:** Dekor Nussbaum | **Glas:** Mastercarré weiß | Mit 1600 mm Edelstahl-Stangengriff

D | **Modell 7744-50** | **Glas:** G 500-25 mattiertes Glas mit klarem Rand | Aufsatzfüllung | Mit 1600 mm Edelstahl-Stangengriff

| Abbildung rechts |
Modell 7743-50 mit Ganzglas-Seitenteilen | **Farbe:** RAL 7016 anthrazitgrau | **Glas:** Satinato weiß | Aufsatzfüllung | Mit 1600 mm Edelstahl-Stangengriff

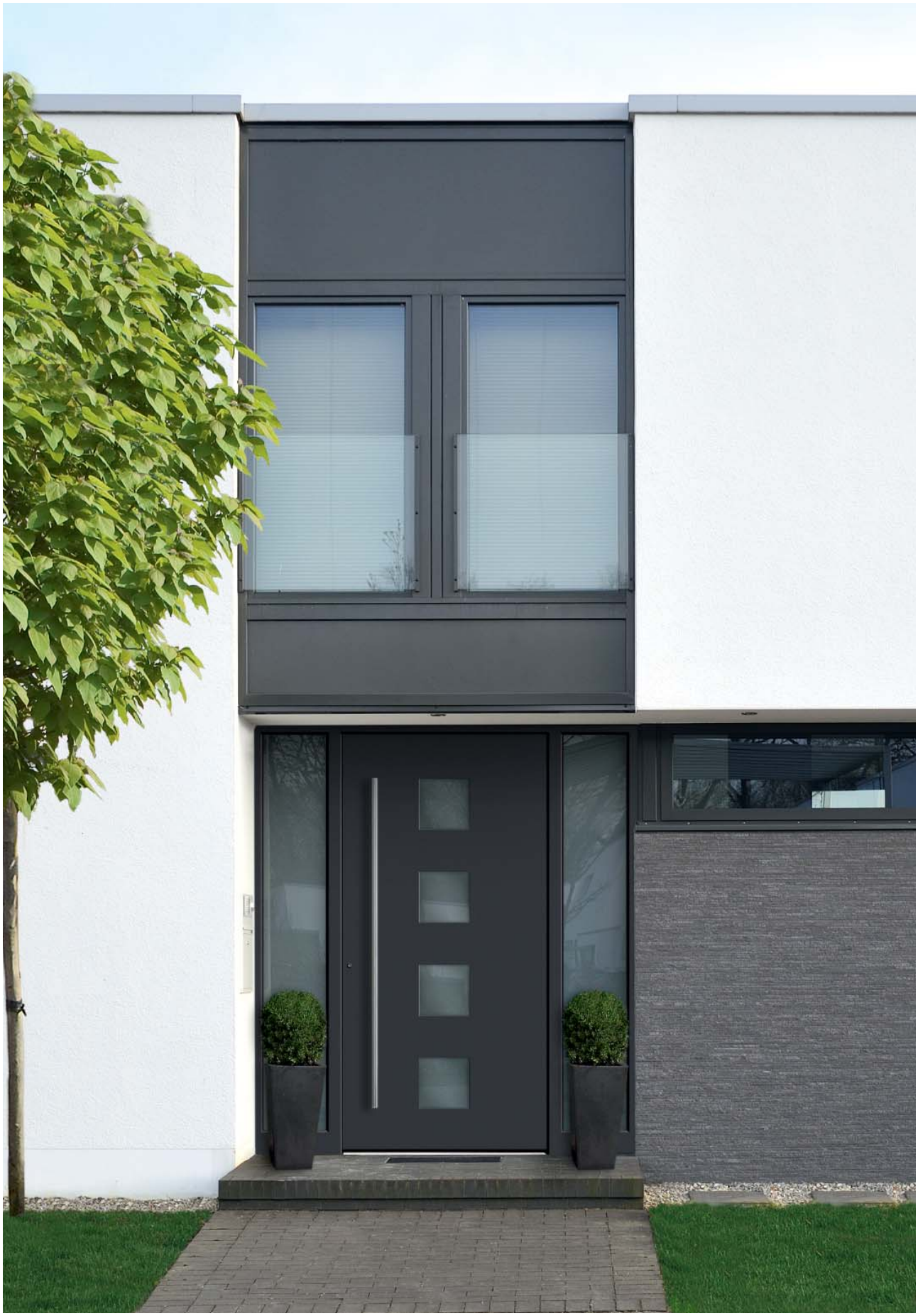

Modell 7745-50 mit Ganzglas-Seitenteilen | **Farbe:** RAL 7016 anthrazitgrau | **Glas:** Klarglas | Aufsatzfüllung | Mit 1600 mm Edelstahl-Stangengriff

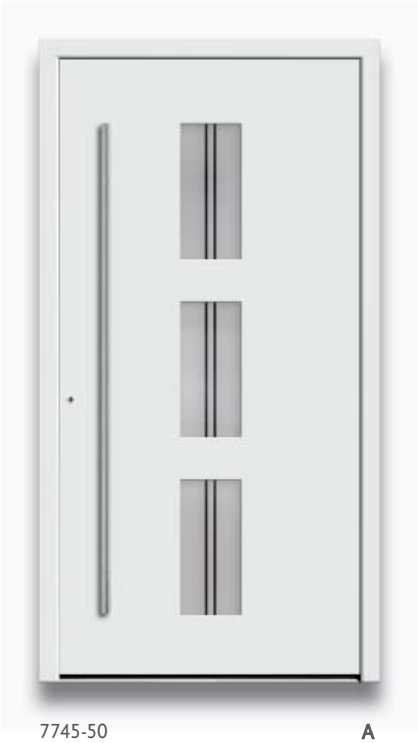

7745-50 **A**

7745-70 **B**

A | **Modell 7745-50** | **Glas:** G 1311 mattiertes Glas mit klaren Streifen Aufsatzfüllung | Mit 1600 mm Edelstahl-Stangengriff

B | **Modell 7745-70** | **Rahmen-Edelstahl-optik** | **Farbe:** RAL 7035 lichtgrau | **Glas:** G 500-25 mattiertes Glas mit klarem Rand | Aufsatzfüllung | Mit 1600 mm Edelstahl-Stangengriff

7749-70 **C**

7749-50 **D**

C | **Modell 7749-70** | **Rahmen-Edelstahloptik** | **Farbe:** RAL 5011 stahlblau | **Glas:** Mastercarré weiß | Aufsatzfüllung | Mit 1600 mm Edelstahl-Stangengriff

D | **Modell 7749-50** | **Glas:** G 500-25 mattiertes Glas mit klarem Rand | Mit 800 mm Edelstahl-Stangengriff

A | **Modell 7748-50** | **Glas:** G 1310 mattiertes Glas mit klaren Streifen | Aufsatzfüllung | Mit 1600 mm Edelstahl-Stangengriff

7747-50 **B**

7747-70 **C**

B | **Modell 7747-50** | **Glas:** G 500-25 mattiertes Glas mit klarem Rand | Mit 1200 mm Edelstahl-Stangengriff

C | **Modell 7747-70** | **Rahmen-Edelstahloptik** | **Farbe:** RAL 7001 silbergrau | **Glas:** G 1312 mattiertes Glas mit klaren Streifen | Aufsatzfüllung | Mit 1600 mm Edelstahl-Stangengriff

| Abbildungen unten | **Modell 7748-70** | **Rahmen-Edelstahloptik** | **Farbe:** RAL 7016 anthrazitgrau | **Glas:** Satinato weiß | Aufsatzfüllung | Mit 1200 mm Edelstahl-Stangengriff

A | **Modell 7730-94** flächenbündige Lisenen | **Farbe**: RAL 7016 anthrazitgrau | Aufsatzfüllung | Mit 1600 mm Edelstahl-Stangengriff

7730-94 **B**

7730-94 **C**

B | **Modell 7730-94** flächenbündige Lisenen | Aufsatzfüllung | Mit 1600 mm Edelstahl-Stangengriff

C | **Modell 7730-94** flächenbündige Lisenen | **Farbe**: RAL 7001 silbergrau | Aufsatzfüllung | Mit 800 mm Edelstahl-Stangengriff

| Abbildungen unten | **Modell 7730-94** flächenbündige Lisenen | Ganzglas-Seitenteil | **Farbe**: RAL 3004 purpurrot | Aufsatzfüllung | Mit 1600 mm Edelstahl-Stangengriff

Wählen Sie zwischen:

Rahmenlos (Endnummer-50)

Edelstahloptik (Endnummer-70)
(gegen Mehrpreis)

Integrierter Edelstahl-Stangengriff
in verschiedenen Längen
400 mm bis 2000 mm erhältlich

Verglasungen (Standard)

Klarglas

Chinchilla weiß

Mastercarré weiß

Satinato weiß

Verglasungen (Mehrpreis)

Mattiertes Glas mit klarem Rand

Madras Uadi weiß

Bauarten

Außen Einsatzfüllung

Innen Einsatzfüllung

Außen Aufsatzfüllung

Innen Einsatzfüllung

Außen Aufsatzfüllung

Innen Aufsatzfüllung

Interessieren Sie sich für unser weiteres Sortiment? Besuchen Sie uns im Internet unter:

W W W . J U R A F E N S T E R . D E

MADE IN GERMANY

Jura Fenster und Türen sind eine kluge Investition in die Zukunft. Sie werden optimal an ihre Individuellen Wünsche angepasst und erfüllen heute schon den Ansprüchen von Morgen. Wir verbinden modernste Fenster- und Türentechnik mit höchstem Wohnkomfort, so dass Sie auch in Jahrzehnten noch Ihre Freude daran haben werden.

Nahezu unbegrenzte Farbgestaltungsmöglichkeiten und variantenreiche Ausführungen bilden hierfür die Grundlage. Von dezent unauffällig, bis betont farbenfroh erfüllen wir jeden Gestaltungswunsch. Egal ob Sie es modern, markant, zeitlos oder klassisch mögen.

Stand V1/2016-07 | Die abgebildeten Farben und Oberflächen sind nicht farbverbindlich. Änderungen, Irrtümer vorbehalten - Fotos sind unverbindlich.

Ihr Fachhändler berät Sie gerne: